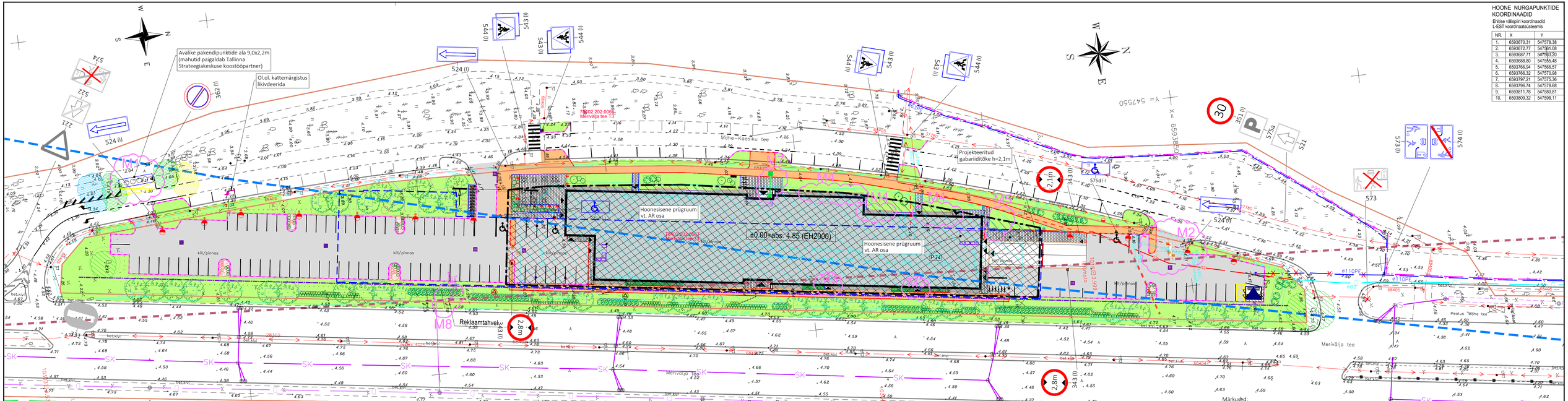

HOONE NURGAPUNKTIDE KOORDINAADID

Ehitise välispiirid koordinaadid L-EST koordinaatsüsteemis

NR.	X	Y
1.	6593670.31	547578.38
2.	6593672.77	547561.08
3.	6593687.71	547563.20
4.	6593688.80	547555.48
5.	6593766.94	547566.57
6.	6593766.32	547570.98
7.	6593797.21	547575.36
8.	6593796.74	547578.68
9.	6593811.78	547580.81
10.	6593809.32	547598.11

TINGMÄRGID

- OLEMASOLEV KINNISTU PIIR
- PROJEKTEERITUD KATTE SERV
- PROJEKTEERITUD SÕIDUTEE BETOONÄÄRekIVI (80x15x29cm; h=8cm)
- PROJEKTEERITUD SÕIDUTEE BETOONÄÄRekIVI (80x15x29cm; h=3cm)
- PROJEKTEERITUD KÕNNITEE BETOONÄÄRekIVI (80x8x20cm; h=0cm)
- PROJEKTEERITUD METALLÄÄRIS
- PROJEKTEERITUD SÕIDUTEE
- PROJEKTEERITUD ASFALTKATTEGA KÕNNITEE
- PROJEKTEERITUD BETOONKIVIKATTEGA KÕNNITEE
- PROJEKTEERITUD KILLUSTIKKATE
- PROJEKTEERITUD HALJASALA
- PROJEKTEERITUD TAKTIILNE HOIATAV KIVI
- PROJEKTEERITUD TAKTIILNE SUUNAV KIVI
- PROJEKTEERITUD LIIKLUSMÄRGI POST
- PROJEKTEERITUD LIIKLUSMÄRK
- LIIKLUSMÄRGI SUURUSGRUPP
- 575d (-)
- PROJEKTEERITUD TEEKATTEMÄRGISTUS
- OLEMASOLEV TEEKATTEMÄRGISTUS
- PROJEKTEERITUD RESTKAEV
- RANNA JA KALDA PIIRANGUVÖÖND
- TALLINNA VANALINNA MUINSUSKAITSEALA KAITSEVÖÖNDI PIIR

LINNART OÜ TINGMÄRGID

- II VÄÄRTUSKLASS
- IV VÄÄRTUSKLASS
- III VÄÄRTUSKLASS

ARHITEKTUURIBÜROO JVR OÜ TINGMÄRGID

- EHITUSJOON
- PROJ. HOONE 1. ja -1. KORRUSE GABARIIT
- PROJ. HOONE 2. KORRUSE VÄLISSEINTE GABARIIT
- PROJ. HOONE SISSEPÄÄSUD
- PROJ. JALGRATTAPARKLA
- PERSP. TÕKKEPUU
- LIKVIDEERITAV VUNDAMENT
- PROJ. PINK
- PROJ. PRÜGIKAST
- PROJ. MAA-ALUSED PRÜGIKONTEINERID

POSITIIVNE PINNAVORM OÜ TINGMÄRGID

- PROJ. MULTŠ, ISTUTUSALA ERALDI
- PROJ. MULTŠ HEKI ALL
- PROJ. MULTŠ JA ISTUTUSALA VARIKATUSE ALL
- KASVUMULD PAKSUSEGA 0,8 m
- KASVUMULD PAKSUSEGA 0,5 m
- PROJ. KEERDMÄND
- PROJ. MÄGIMÄND/ MÄGIMÄNNI HEKK
- PROJ. PÕÕSAD
- OLEMASOLEV PUU JA JUURESTIKUKAITSE RAADIUS

Estkonsult Keskkonnatehnika OÜ, töö nr. 22002:

- H PROJEKTEERITUD TULETÕRJEHÜDRANT

OÜ Melior Projekt , töö nr- MV33:

- Välisvalgusti alt üles suunatud maapinda süvistatud
- Pargivalgusti mastil

Itelec Consult OÜ, töö nr.22034:

- Numbrituvastuskaamera
- Kaardilugeja
- Kaardilugeja post
- Induktsioonisilmus

AS Nord Projekt töö nr 07050:

- PLAN. MAAPEALNE HOONESTUSALA
- PLAN. MAA-ALUNE HOONESTUSALA

Perspektiivne alajaam - OÜ Pluvo, töö nr. PL19-19-151 (projekteerimisel, ei kuulu käesoleva töö mahtu):

- Projekteeritud komplektalajaam

Märkused:

1. Geodeetiline alusplaan on koostatud REIB OÜ poolt töö nr TT-6188. Koordinaadid L-Est '97 ja kõrgused EH2000 süsteemis.
2. Dendrioloogiline uring on koostatud LinnArt OÜ poolt töö nr 092024-15.
3. Hoone asendiplaan on koostatud OÜ Arhitektuuribüroo JVR poolt töö nr MV33.

Muudatused võrreldes ehitusloa saanud projektiga:

1. M1 - Lisandunud on Tallinna avalike pakendipunktide mahutid
2. M2 - Ära on jäetud MRT-auto jaoks vajalik juurdepääs. Põhjapoolsesse parklasse sisse- ja väljasõidule on ette nähtud perspektiivsed tõkkepuud.
3. M3 - Hoone Meriväljа tee poolsele fassaadile on lisandunud kaks täiendavadt sissepääsu koos kõnniteeühendustega.
4. M4 - Täpsustatud on maa-aluse korruse valguskastide gabariite.
5. M5 - Lämmastikumahuti on hoone eest ära jaetud.
6. M6 - Katete taastamine on jagatud etappideks.
7. M7 - Peaissepääsu ette on lisatud taktiilsed kivid.
8. M8 - Meriväljа tee poolsele küljele lisandus haljasalale reklaamtahvel.

EXTECH Design OÜ REG. 11967596 GSM: +372 5347426 E-POST: info@extech.ee MTR REG. NR: EE102001018 A.R. EH002013 EP0201018	AADRESS Meriväljа tee 33, Pirita LO Tallinn, Harju maakond	JUHIST Äri- ja meditsiinihoone		JOONIS Asendiplaan	
SIH: TN 122, 10918 TALLINN, HARJU MAAKOND		TÖÖ NR. 22001	MÕÕTKAVA 1:500	JOONISE KUUPÄEV 06.04.2022	JOONISE NR. TL-4-02
Projekteeris K.Volk	TELLIJA AS EHITUSFIRMA RAND JA TUULBERG (peaprojekteerija)	FORMAAT 2xA3	STADIUM TP	MUUTMISE KUUPÄEV 22.04.2025	LEHT/LEHTI 1/1
Kontrollis I.Kustavus					